

Kleine Flandrien in SPé – 17,3 km

START De Kinderbrouwerij, Reningelstplein, Reningelst (ruime parkeermogelijkheden)



50.816372, 2.763668



De fietsroute is bewegwijzerd met zeshoekige bordjes waarop de Westhoek KD's Jaek en Nink de weg wijzen. Bordje verdwenen, paal omver? Meld problemen op het traject via www.routechirurg.be

westtoer

Legende

Fietstraject niet autoverf & verhard	Kerk	Wijngaard
Opwaartse helling in de richting van de pijl	Kasteel	Picknicktafel
Fietsknooppunt 50	Hoeve	Fietsverhuur
Natuurreservaat	Molen	Fietsherstel-/verhuur
Waardevol landschap	Info	Uitzichtpunt
Parking	Militaire begraafplaats	Camping
Heuveltop	Café/restaurant	Trekkershut
Gevaarlijke oversteek	Hoeveproducten	

Opgelet: Steile hellingen/dalingen onderweg

- ▶ 96 → 97 van Reningelst naar De Klijte: helling van **max. 6%**
- ▶ 99 → 98 Van Loker naar Westouter: Rodeberg West: helling van **max. 16%**
Na het kruisen van de Rodebergstraat: Rodeberg Oost: daling van **max. 13%**
- ▶ 84 Scherpenberg: helling van **9,1%**

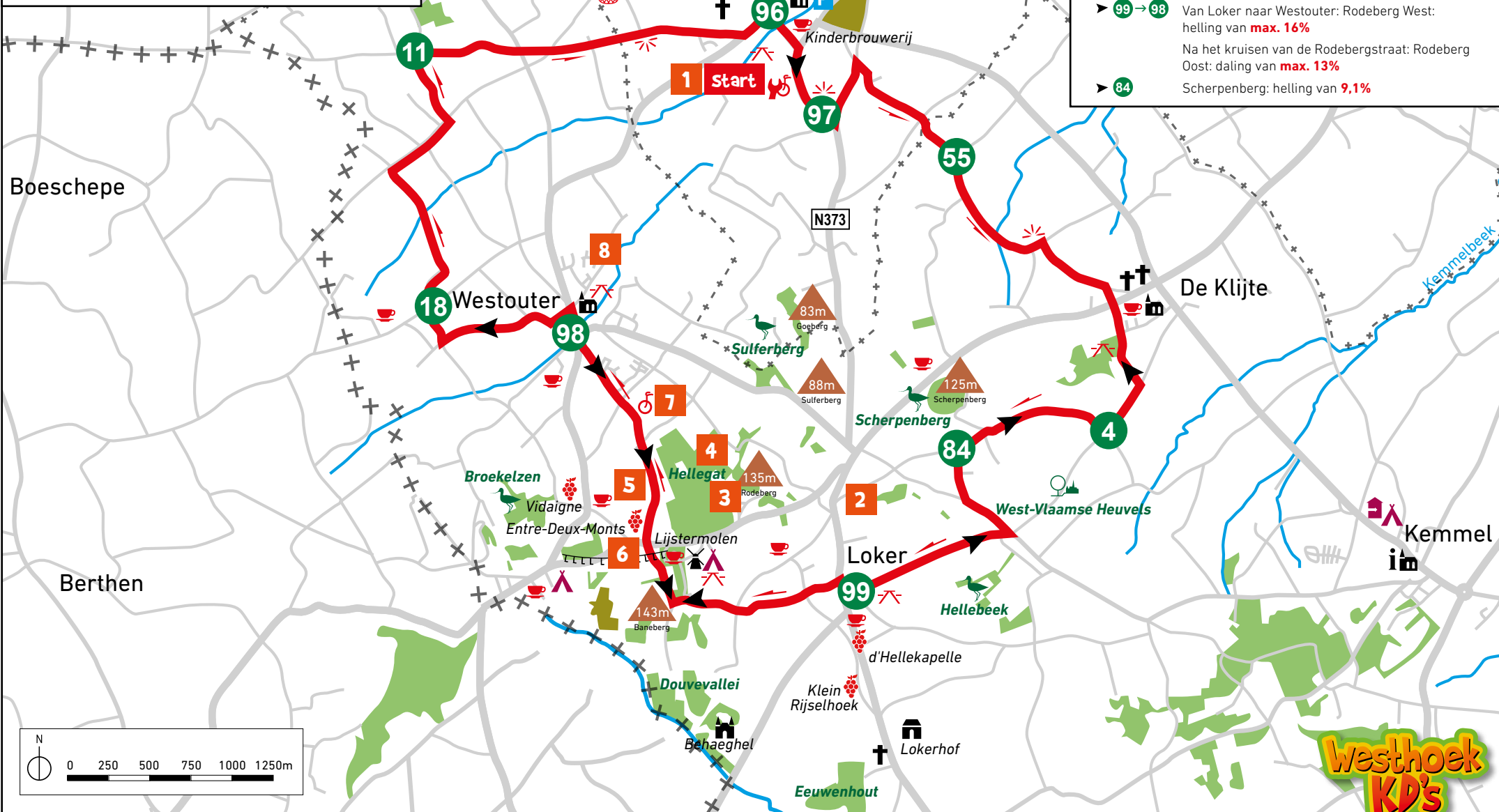

Westhoek
KD's

Westhoek KD's



17,3
km

Kleine Flandrien in spé
met Jaek en Nink



Deze tocht start aan:
**De Kinderbrouwerij,
Reningelstplein, Reningelst (Poperinge)**

Praktische info

Tip: check voor je vertrek zeker de openingsuren van de vele leuke adresjes (zie hun websites of telefoonnummers) !

Heb je geen fiets bij? Geen probleem !
Je vindt onze fietsverhuurders via:
www.toerismewesthoek.be/fietsverhuur

Inspiratie nodig voor een dagje uit of een weekendje weg met het hele gezin?
www.westhoekkd.be

Hier vind je tal van leuke activiteiten om met de kinderen op stap te gaan, zowel bij goed als bij slecht weer.

zeer Pittige route!!

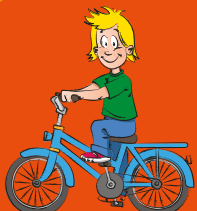

1 De Kinderbrouwerij

De Kinderbrouwerij is meer dan alleen maar een **familiekroeg met gezelschapsspelen**. Er bestaan ook twee toffe zoektochtjes: met een koffertje door het dorp of met een viewmaster op het brouwerijdomein. De sjarettenwandeling is geknipt voor gezelschappen met kinderwagens, driewielers of bolderkarren. Regelmatig zijn er voorstellingen van theater, muziek, dans en film.

Reningelstplein, Reningelst (Poperinge), www.kinderbrouwerij.com, gratis toegang.



2 Speelpleintje in Loker

Een immense zandbak met klimrekken, glijbaan, kraantje, veerwippers en een torentje maken er een **gezellige speelruimte** van, in het centrum van Loker naast de kerk.

Dikkebusstraat, Loker (Heuveland)

3 AvonturenParcours Outside Adventure

Hier kan je op **avonturentocht** gaan, vloten bouwen, een deathride doen, met de quad rijden, een high ropes parcours afleggen, mountainbiken, kanovaren en handboogschieten.

Rodebergstraat 41, Westouter (Heuveland), 057 33 87 01, www.outsidetravel.be

4 HellegatBos

De naam verwijst naar een diepe kloof onderaan de heuvelflank: het gat onderaan de helle. Het West-Vlaamse 'helle' betekent gewoon heuvel. Het bos telt ruim 2 km wandelpaden. Een deel van het gebied werd ook als **speelbos** ingericht.

Tip: Zoektocht: Dader gezocht in het Hellegatbos (€1), af te halen bij de dienst voor Toerisme Heuveland in Kommel. Start aan parking Kosmos, Rodebergstraat 53, Westouter (Heuveland). Afstand: 3 km.

Kosmos

Op deze **speelheuvel** kan je naar hartenlust ravotten! Er is een speelpleintje van waaruit je via tunnels en glijbanen naar de speelkuil kan. In het speelbos vind je spelelementen en voor de artiesten is er het amfiteater.

Rodebergstraat 53, Westouter (Heuveland)



5 Berg en Dal



Naast een hapje en drankje kan je hier ook met de hele familie genieten van een partijtje minigolf. De golf bestaat uit 18 holes. Kinderen kunnen zich ook amuseren met Pit-Pat: een combinatie van biljart en minigolf waarbij aan 18 verschillende tafels wordt gespeeld.

Rodebergstraat 44A, Westouter (Heuveland), 057 44 55 35, www.berg-en-dal.be

6 Kabelbaan Corboça

Zin om eens echt boven Heuveland en de wijngaarden te zweven? Vanop de authentieke **kabelbaan** kan je, bij helder weer, genieten van unieke vergezichten. Een leuke belevenis voor de hele familie!

Rodebergstraat 75, Westouter (Heuveland), 057 44 60 35, 0475 90 13 94, www.kabelbaancordoba.be



7 OP stap met de ezels

Geniet van een gezellige **ezeltocht** door Heuveland. Kinderen helpen mee hun ezeltje borstelen en zadelen. Ook een ezel-zoektocht is mogelijk! Help de ezels de weg te vinden: via omschrijvingen moet je de juiste weg proberen te vinden.

Schomwinkelstraat 26, Westouter (Heuveland), 0496 10 45 23, www.ezelpad.be

8 Speelplein in Westouter

In het centrum kunnen kinderen zich uitleven op het **speelplein achter de kerk**. Je vindt er een petanqueveld, speeltoestellen en een voetbalveld. Amusement gegarandeerd !

Sulferbergstraat, Westouter (Heuveland)



Met Jaek en Nink
Spelen en Beleven

Het Helleketelbos

Dit bos is 41 ha groot en is een restant van de vroegere bosgordel tussen Watou en Beselare. Het krioelt er van het leven !

Tip: Speurtocht: Mysterie in de Mist (€1)

Af te halen bij de dienst voor Toerisme van Poperinge,
Grote Markt 1, Poperinge.

Start aan de ingang van het bos aan het openbaar parkeerterrein nabij de Boshoeve, Vijfgemetenstraat 4, Poperinge. Afstand 3,5 km

Colofon

De fietskaart 'Kleine Flandrien in spé' is een initiatief van de regiowerking Toerisme Westhoek en werd gerealiseerd in samenwerking met de diensten voor toerisme van Poperinge en Heuveland. Niets uit deze uitgave mag worden vermenigvuldigd en/of openbaar worden gemaakt door middel van druk, fotokopie, microfilm of op welke andere wijze ook, zonder voorafgaande schriftelijke toestemming van de uitgever.

Verantwoordelijke uitgever: Stefaan Gheysen, Westtoer apb

Tekst en samenstelling: Toerisme Westhoek, Toerisme Poperinge en Toerisme Heuveland

Fotografie: Poperinge, Heuveland, Westtoer, shutterstock

Concept en creatie: Magelaan/Westtoer

Basiscartografie: NGI, www.ngi.be, toelating A2391

Kaart: Peggy Andries

© 2019 – Westtoer apb Brugge houdt de auteurs- en merkrechten op en is producent van de databanken verwerkt in deze publicatie.

Alle rechten voorbehouden - 05/2019/1